



MTB XCO RACE

Elite Riverland



13TH APRIL



SPONSORS



ΠΡΟΚΗΡΥΞΗ 4^{ης} ΗΜΕΡΙΔΑΣ ΣΧΟΛΩΝ ΑΚΑΔΗΜΙΑΣ ΠΟΔΗΛΑΣΙΑΣ U10, U12, U14, U15

“ELITE RIVERLAND by Polart Energy” | Σάββατο, 13 Απριλίου 2024

Ο ΠΟΔΗΛΑΤΙΚΟΣ ΟΜΙΛΟΣ ΕΛΙΤ σε συνεργασία με το σωματείο Bikin Cyprus, με τον χρυσό Χορηγό Polart Energy, την Εταιρεία DIMCO LTD, το Ποδηλατικό κατάστημα PRORIDER και τα προϊόντα πρωτεΐνης FULFIL, διοργανώνουν την 4^η Ημερίδα Ακαδημιών στο Riverland Bio Farm. Η ημερίδα είναι υπό την αιγίδα της Κυπριακή Ομοσπονδία Ποδηλασίας και θα διεξαχθεί σύμφωνα με τους κανόνες της Προκήρυξης Αγώνων 2024 της Κυπριακής Ομοσπονδίας Ποδηλασίας.

ΛΙΓΕΣ ΠΛΗΡΟΦΟΡΙΕΣ ΓΙΑ ΤΟΥΣ ΧΟΡΗΓΟΥΣ

POLART ENERGY Η POLART HOUSING είναι μια οικογενειακή επιχείρηση όπου δραστηριοποιείται στον τομέα της κατασκευής και ανάπτυξης τα τελευταία 30 χρόνια. Η Polart Housing έχει ξεκινήσει αρχικά ως Εταιρεία Ανάπτυξης Γης όπου συνεχίζει να δραστηριοποιείται μέχρι και σήμερα. Η Polart Energy είναι θυγατρική της Polart Housing όπου εξειδικεύεται σε ολοκληρωμένες λύσεις Ενεργειακής Αναβάθμισης. Εκατοντάδες ιδιοκτήτες εμπιστεύτηκαν την εταιρεία μας για την προμήθεια και εγκατάσταση Φωτοβολταϊκών Συστημάτων Net Metering και Net Billing στα υποστατικά τους. Ο ποιοτικός εξοπλισμός που χρησιμοποιείται, η τεχνογνωσία και το έμπειρο εξειδικευμένο προσωπικό καθιστούν την Polart Energy μια σίγουρη και αξιόπιστη επιλογή για να εξαλείψετε τις ενεργειακές ανάγκες της οικίας ή της επιχείρησής σας.

H DIMCO LTD 100% Κυπριακή εταιρεία, ιδρύθηκε το 1966 με αρχική ειδίκευση τις πωλήσεις ηλεκτρολογικού υλικού. Στη βιομηχανία φωτιστικών εισήλθε το 1976, όπου και παραμένει μέχρι σήμερα, έχοντας εξελιχθεί σε έναν από τους πιο έμπειρους και αξιόπιστους προμηθευτές φωτισμού στη Κύπρο. Επί του παρόντος, η DIMCO διαθέτει 9 καταστήματα στην Κύπρο και εισάγει προϊόντα φωτισμού από περισσότερα από 30 Ευρωπαϊκά εργοστάσια. Από το 2003 εξάγει είδη φωτισμού και λαμπτήρες σε περισσότερες από 40 χώρες. Το 2012, μετά από σχετική αναδιοργάνωση, τον κλάδο των εξαγωγών ανέλαβε μια νέα εταιρεία με την επωνυμία "ONE-LIGHT LTD". Τον ίδιο χρόνο, η DIMCO δημιούργησε ένα νέο Τμήμα με τίτλο "LEVEL Architectural Lighting". Το Τμήμα απασχολεί έμπειρους αρχιτέκτονες και ηλεκτρολόγους μηχανικούς, οι οποίοι προσφέρουν μελέτες για μικρά και μεγάλα έργα, εφαρμόζοντας τις πιο σύγχρονες τεχνολογίες φωτισμού.

RIVERLAND BIO FARM. Το αγρόκτημα εδρεύει στο χωριό Καμπιά και οι βιολογικοί βοσκότοποι του καταλαμβάνουν εγκεκριμένη έκταση άνω των 25 εκταρίων γύρω από το κύριο αγρόκτημα. Ιδρύθηκε το 200 και είναι το πρώτο του είδους του στην Κύπρο που αναπαράγει χρησιμοποιώντας βιολογικές ζωοτροφές και πρακτικές με αιγοπρόβατα για την παραγωγή πιστοποιημένων βιολογικών προϊόντων με βάση το γάλα. Οι αγώνες διεξάγονται με την ευγενή παραχώρηση των εγκαταστάσεων εντός και γύρω από το RIVERLAND BIO FARM στα Καμπιά.

FULFIL Οι μπάρες FULFIL είναι γεμάτες με πρωτεΐνη, έχουν λιγότερα από 3 γραμμάρια ζάχαρης και έχουν εκπληκτική γεύση! Η FULFIL έχει ως αποστολή να τροφοδοτεί τη ζωή με έναν υπέροχο τρόπο, προσφέροντας θρεπτικά υγιεινά σνακ που σου δίνουν την δυνατότητα να τα απολαβαίνεις με ευχαρίστηση. Η ipH είναι ο αντιπρόσωπος και διανομέας της FULFIL αλλά και περισσότερων από 50 κορυφαίων εμπορικών σημάτων ψύξης, ζηρού και κατεψυγμένου στη λιανική αγορά της Κύπρου.

PRORIDER Το κατάστημα είναι ο αντιπρόσωπος των κορυφαίων μάρκων ποδηλάτων Colnago, Kona, Guerciotti και Montana στην Κύπρο για ενήλικες και παιδιά, εισαγωγέας όλων των ειδών ποδηλατικών εξαρτημάτων και ανταλλακτικών, ρουχισμού και υπόδησης, αξεσουάρ, εξοπλισμού προστασίας και συμπληρωμάτων διατροφής. Επιπλέον είναι αναγνωρισμένο Shimano Service Centre και διαθέτει σύγχρονο συνεργείο συντήρησης ποδηλάτων Δρόμου, MTB, Downhill και Ηλεκτρικών. Προσφέρει τεχνολογικά εξελικτικές υπηρεσίες bike fitting ως αντιπρόσωπος της MorphoLogics, που ενισχύουν και βελτιώνουν περαιτέρω την απόδοση του ποδηλάτη, τόσο στη θέση του σώματος επάνω στο ποδήλατο όσο και στην αεροδυναμική του.

Χορηγοί επικοινωνίας το ραδιοφωνικό κανάλι Κλικ FM και το MUSIC.NET.CY για OnLine ψυχαγωγία.

Στον αγώνα μπορούν να συμμετέχουν :

Παιδιά Ακαδημίας εγγεγραμμένα στην Κυπριακή Ομοσπονδία Ποδηλασίας ως αρχάριοι αθλητές (ακαδημία), στις κατηγορίες Under10, Under12, Under14 και Under 15. Προϋποθέσεις για την συμμετοχή είναι η υπογραφή από τον κηδεμόνα των παιδιών, των εξής εγγράφων της ΚΟΠΟ: Υπεύθυνη Δήλωση Γονέα, Δικαίωμα Χρήσης Προσωπικών Δεδομένων και η παρουσίαση Δελτίου Υγείας του ΚΟΑ ή Ιατρικής Βεβαίωσης ότι μπορεί το παιδί να αθλείται. Όλα τα παιδιά αυτής της κατηγορίας θα λάβουν μετάλλιο.

ΕΙΔΟΣ ΔΟΚΙΜΑΣΙΩΝ : Σύμφωνα με το πρόγραμμα η ημερίδα αφορά μόνο αγώνα Αντοχής

ΠΡΟΓΡΑΜΜΑ ΑΓΩΝΑ ΑΚΑΔΗΜΙΑΣ

- **13:30 – 14:30** Εγγραφές Ημερίδας Αρχάριων Αθλητών : κατηγορίες U10,U12, U14, U15.
- **15:00** Εκκίνηση Αγώνα - Κατηγορία U14 και U15
- **16:00** Εκκίνηση Αγώνα - Κατηγορία U12
- **17:00** Εκκίνηση Αγώνα - Κατηγορία U10
- **17:30** Απονομές U12, U14, U15 **στο RIVERLAND BIO FARM**

ΑΡΙΘΜΟΙ ΑΘΛΗΤΩΝ ΚΑΙ ΧΡΟΝΟΜΕΤΡΗΣΗ

Χρονομέτρηση: Ο αγώνας των αρχάριων αθλητών για κατηγορίες U10, U12, U14, U15 θα χρονομετρηθεί με χρονόμετρα χειρός.

Αριθμοί για ποδήλατο ACADEMY: Θα χρησιμοποιηθούν οι αριθμοί της Ομοσπονδίας

ΕΓΓΡΑΦΕΣ ΚΑΙ ΚΟΣΤΟΣ ΣΥΜΜΕΤΟΧΗΣ

Δηλώσεις συμμετοχής για τους αθλητές / αθλήτριες της ακαδημίας στο ηλεκτρονικό ταχυδρομείο info@elitecycling.eu μέχρι την Τετάρτη, 24 Μαΐου 2023.

Κόστος συμμετοχής : Κατηγορίες U10, U12, U14 και U15: €10,00.

ΕΠΙΣΗΜΑΝΣΕΙΣ

1. Αθλητές όπου το δελτίο υγείας τους έληξε δεν θα δικαιούνται να τρέξουν. Το υπό έκδοση δελτίο υγείας δεν ισχύουν.
2. Όλοι οι συμμετέχοντες (βάσει της σειράς εκκίνησής τους) θα πρέπει να βρίσκονται στον χώρο εκκίνησης 15' (δεκαπέντε λεπτά) πριν τη σειρά εκκίνησής τους
3. Με την είσοδο του αθλητή στον χώρο εκκίνησης δε θα επιτρέπεται η απομάκρυνσή του.
4. Δεν επιτρέπεται η είσοδος στον χώρο εκκίνησης σε συνόδους, συγγενείς ή άλλους εκτός από τους αθλητές/τριες
5. Πληρωμή για το κόστος συμμετοχής του αγώνα καταβάλλεται στην γραμματεία του αγώνα την ημέρα διεξαγωγής του, και για την πιο γρήγορη εξυπηρέτηση των αθλητών θα πρέπει ο Υπεύθυνος της κάθε ομάδας να καταβάλλει το ποσό συμμετοχής για όλους τους αθλητές της ομάδας του .
6. Το δικαίωμα συμμετοχής παραμένει προς όφελος του διοργανωτή έστω και αν ο/η Αθλητής /τρια δεν συμμετάσχει για οποιοδήποτε λόγο στον αγώνα .
7. Πιθανών να γίνουν μικρές αλλαγές στις διαδρομές την ημέρα του αγώνα

ΙΑΤΡΙΚΗ ΚΑΛΥΨΗ

Καθ' όλη τη διάρκεια του αγώνα θα υπάρχει ασθενοφόρο με νοσοκόμο στο σημείο εκκίνησης του αγώνα. Το πλησιέστερο νοσοκομείο είναι το Γενικό Νοσοκομείο Λευκωσίας, τηλέφωνο 22 603 000.

Google Maps: <https://goo.gl/maps/3zFNwevz4MyToWDNA>

ΒΡΑΒΕΥΣΕΙΣ

Οι τρεις πρώτοι κάθε κατηγορίας θα βραβεύονται με έπαθλο .

Παρακαλούνται όλοι οι αθλητές που θα βραβευθούν να βρίσκονται στο χώρο απονομών 10 λεπτά πριν τις απονομές φορώντας ποδηλατική στολή του σωματείου τους.

ΠΡΟΣΩΠΙΚΟ ΔΙΟΡΓΑΝΩΣΗΣ

Υπεύθυνος Αγώνα: Κούλης Δαμαλά 99606852

Υπεύθυνος για θέματα Covid-19: Ανδρέας Νικολάου 99455605

Υπεύθυνος Χώρου Εκκίνησης και Τερματισμού: Κούλης Δαμαλά 99606852 & Σάκης Δίαμαντοπουλος 99828274

Υπεύθυνος Ασφάλειας Αγώνα: Ανδρέας Νικολάου 99455605 & Σάκης Δίαμαντοπουλος 99828274

Αγωνόδικος Επιτροπή:

Αλυτάρχης: Σάββας Αναστασίου

Γραμματέας: Χριστόδουλος Νικηφόρου

Μέλος: Στέφανος Μπαρτζέλης

Μέλος: Λεόντιος Κατσούρης

Χρονομέτρης: Χριστόφορος Θεοφάνους

ΔΙΑΔΡΟΜΗ - ΕΚΚΙΝΗΣΗ - ΤΕΡΜΑΤΙΣΜΟΣ

Κυκλική διαδρομή μέσα από τεχνητά και φυσικά μονοπάτια μέσα και γύρω από το RIVERLAND BIO FARM στα Καμπιά.

- Ο αγώνας για κατηγορίες U15, U14,12 είναι απόστασης 1,74 χλμ.
- Ο αγώνας για κατηγορίες U10 είναι απόστασης 0.8 χλμ.

Χώρος Εκκίνησης/Τερματισμού: στην είσοδο του RIVERLAND BIO FARM .

ΧΑΡΤΗΣ ΚΑΙ ΥΨΟΜΕΤΡΙΚΟ ΓΡΑΦΗΜΑ

Online link διαδρομής U14,U15:

<https://strava.app.link/JzOZWSHwflb>

Online link διαδρομής U10,U12:

<https://strava.app.link/O0pvpHKwflb>

ΖΩΝΕΣ ΤΡΟΦΟΔΟΣΙΑΣ ΚΑΙ ΤΕΧΝΙΚΗΣ ΥΠΟΣΤΗΡΙΞΗΣ

- ΣΗΜΕΙΟ GOOFY ΣΤΟ ΑΝΗΦΟΡΟ ΜΕΣΑ ΣΤΟ RIVERLAND | Πρόσβαση με τα πόδια ~150μ απόσταση από την γραμμή εκκίνησης. (Z1)

ΧΩΡΟΙ ΣΤΑΘΟΜΕΥΣΗΣ ΠΡΟΣΩΠΙΚΩΝ ΟΧΗΜΑΤΩΝ & ΤΕΝΤΕΣ ΟΜΑΔΩΝ

- ΣΤΟ ΜΙΚΡΟ PARKING ΔΙΠΛΑ ΑΠΟ RIVERLAND – ΔΕΣ ΧΑΡΤΗ (ΤΟ1)
- ΣΤΟ ΜΕΓΑΛΟ PARKING ΚΑΤΩ ΑΠΟ RIVERLAND – ΔΕΣ ΧΑΡΤΗ (Ρ)

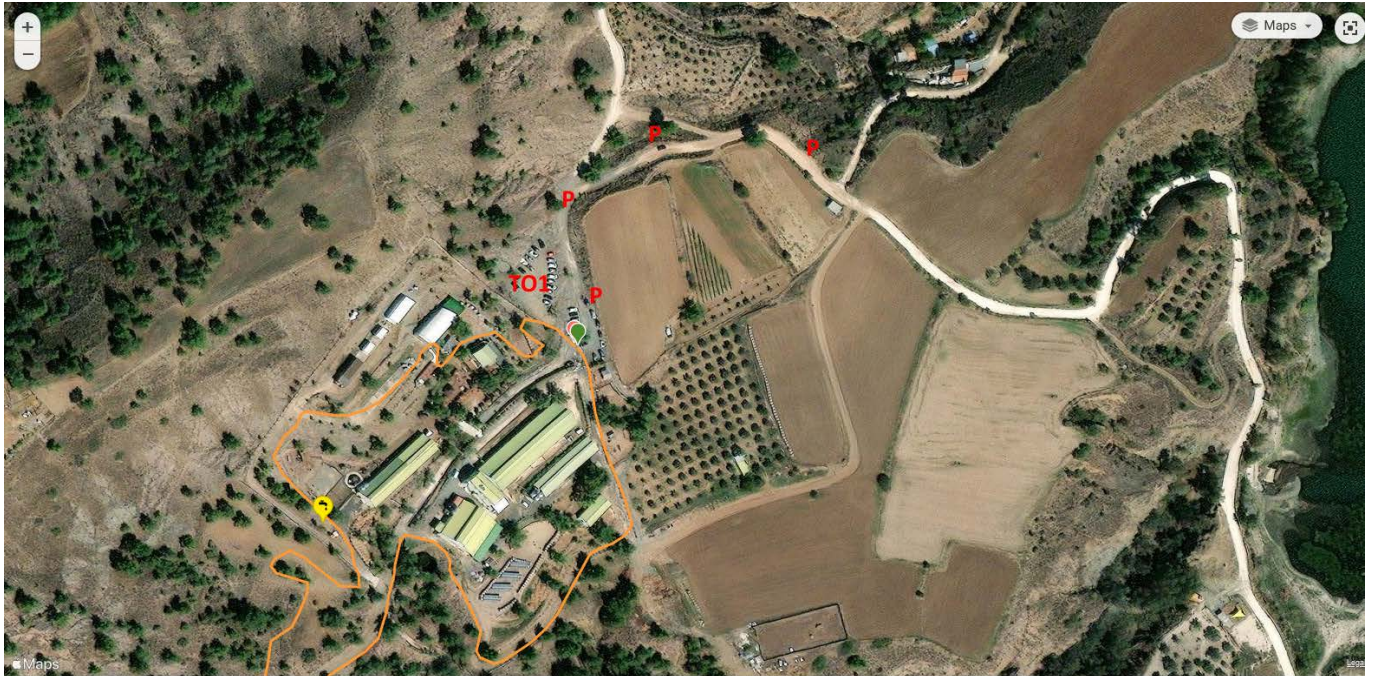

ΧΟΡΗΓΟΙ

Η Elite Cycling θα ήθελε να ευχαριστήσει τους συνεργάτες και χορηγούς του αγώνα για την πολύτιμη βοήθειά τους στην διεξαγωγή του αγώνα.



DIMCO EST. 1966



Χορηγοί επικοινωνίας το ραδιοφωνικό κανάλι Κλικ FM και το MUSIC.NET.CY για OnLine ψυχαγωγία.



Το Σωματείο μας θα ήθελε επίσης να ευχαριστήσει τους διαχρονικούς χορηγούς και υποστηρικτές του.





Επίσης θα θέλαμε να ευχαριστήσουμε την Κυπριακή Ομοσπονδία Ποδηλασίας και τους χορηγούς της.

